東区内道路清掃業務　年間作業工程表（計画表）

		路線名	1回当り清掃単位	年回数	延べ数量	4月	5月	6月	7月	8月	9月	10月	11月	12月	1月	2月	3月
車道・路側清掃	1	主要地方道　広島三次線（祇園新橋～安芸大橋）	3.50 km	24	84.00 km	2	2	2	2	2	2	2	2	2	2	2	2
	2	主要地方道　広島三次線（安芸大橋～安佐北境）	1.40 km	24	33.60 km	2	2	2	2	2	2	2	2	2	2	2	2
	3	主要地方道　広島中島線（愛宕交番前～矢賀新町交差点）	2.40 km	24	57.60 km	2	2	2	2	2	2	2	2	2	2	2	2
	6	一般県道　東海田広島線	1.10 km	24	26.40 km	2	2	2	2	2	2	2	2	2	2	2	2
	9	市道東5区常盤橋若草線	3.10 km	24	74.40 km	2	2	2	2	2	2	2	2	2	2	2	2
	10	市道東5区36号線(にぎつ神社前堤防道路)	0.70 km	24	16.80 km	2	2	2	2	2	2	2	2	2	2	2	2
	12	市道東4区白島牛田線	1.60 km	24	38.40 km	2	2	2	2	2	2	2	2	2	2	2	2
	13	市道東4区常盤橋大芝線	2.80 km	24	67.20 km	2	2	2	2	2	2	2	2	2	2	2	2
	14	市道東5区天満矢賀線	1.30 km	24	31.20 km	2	2	2	2	2	2	2	2	2	2	2	2
	4-1	主要地方道　広島中島線（矢賀新町交差点～高速1号線(温品)）	3.20 km	12	38.40 km	1	1	1	1	1	1	1	1	1	1	1	1
	4-2	主要地方道　広島中島線（高速1号線(温品)～馬木六丁目交差点）	10.80 km	12	129.60 km	1	1	1	1	1	1	1	1	1	1	1	1
	4-3	主要地方道　広島中島線（高速1号線(馬木)～安佐北境）	6.10 km	12	73.20 km	1	1	1	1	1	1	1	1	1	1	1	1
	5	一般県道　府中祇園線	9.80 km	12	117.60 km	1	1	1	1	1	1	1	1	1	1	1	1
	7	一般県道　中山尾長線	4.20 km	12	50.40 km	1	1	1	1	1	1	1	1	1	1	1	1
	8	主要地方道　広島三次線(牛田大橋～新工兵橋北)	1.30 km	12	15.60 km	1	1	1	1	1	1	1	1	1	1	1	1
	11	市道東4区1号線(京橋川左岸)	1.00 km	12	12.00 km	1	1	1	1	1	1	1	1	1	1	1	1
	15	市道東5区6号線(歴史の散歩道)	3.00 km	12	36.00 km	1	1	1	1	1	1	1	1	1	1	1	1
	16	市道東4区191号線(大芝水門)	0.60 km	12	7.20 km	1	1	1	1	1	1	1	1	1	1	1	1
	17	市道東3区17号線	0.50 km	12	6.00 km	1	1	1	1	1	1	1	1	1	1	1	1
	18	市道東5区38号線	0.50 km	12	6.00 km	1	1	1	1	1	1	1	1	1	1	1	1
	19	市道東5区39号線	1.00 km	12	12.00 km	1	1	1	1	1	1	1	1	1	1	1	1
	20	市道東5区45号線	1.00 km	12	12.00 km	1	1	1	1	1	1	1	1	1	1	1	1
	21	市道東5区49号線	1.50 km	12	18.00 km	1	1	1	1	1	1	1	1	1	1	1	1
	22	市道東5区48号線	0.10 km	12	1.20 km	1	1	1	1	1	1	1	1	1	1	1	1
	23	市道東5区53号線	1.20 km	12	14.40 km	1	1	1	1	1	1	1	1	1	1	1	1
	24	市道東5区58号線	0.50 km	12	6.00 km	1	1	1	1	1	1	1	1	1	1	1	1
	25	市道東5区135号線	0.20 km	12	2.40 km	1	1	1	1	1	1	1	1	1	1	1	1
	26	市道東1区115号線	1.40 km	12	16.80 km	1	1	1	1	1	1	1	1	1	1	1	1
	27	市道東2区1号線	4.30 km	12	51.60 km	1	1	1	1	1	1	1	1	1	1	1	1
	28	市道東2区143号線	1.00 km	12	12.00 km	1	1	1	1	1	1	1	1	1	1	1	1
	29	市道東5区138号線(広島駅北口横)	0.60 km	12	7.20 km	1	1	1	1	1	1	1	1	1	1	1	1
	30	市道東4区54号線(二又川～牛田早稲田団地)	1.40 km	12	16.80 km	1	1	1	1	1	1	1	1	1	1	1	1
	31	市道東3区94号線	1.30 km	12	15.60 km	1	1	1	1	1	1	1	1	1	1	1	1
	32	市道東2区46号線	0.90 km	12	10.80 km	1	1	1	1	1	1	1	1	1	1	1	1
	33	市道東4区95号線	1.30 km	12	15.60 km	1	1	1	1	1	1	1	1	1	1	1	1
	34	市道東3区180号線	0.70 km	12	8.40 km	1	1	1	1	1	1	1	1	1	1	1	1
		合計	77.30 km		1,142.40 km												
車道・中央帯清掃	1	主要地方道　広島三次線（祇園新橋～安芸大橋）	3.00 km	12	36.00 km	1	1	1	1	1	1	1	1	1	1	1	1
	2	主要地方道　広島三次線（安芸大橋～安佐北境）	1.00 km	12	12.00 km	1	1	1	1	1	1	1	1	1	1	1	1
	3	主要地方道　広島中島線（愛宕交番前～矢賀新町交差点）	2.00 km	12	24.00 km	1	1	1	1	1	1	1	1	1	1	1	1
	4	主要地方道　広島中島線（矢賀新町交差点～安佐北境）	4.00 km	12	48.00 km	1	1	1	1	1	1	1	1	1	1	1	1
		合計	10.00 km		120.00 km												
中央分離帯内清掃	1	主要地方道　広島三次線（祇園新橋～安芸大橋）	1,800 ㎡	12	21,600 ㎡	1	1	1	1	1	1	1	1	1	1	1	1
	3	主要地方道　広島中島線（愛宕交番前～矢賀新町交差点）	600 ㎡	12	7,200 ㎡	1	1	1	1	1	1	1	1	1	1	1	1
	4	主要地方道　広島中島線（矢賀新町交差点～安佐北境）	1,149 ㎡	12	13,788 ㎡	1	1	1	1	1	1	1	1	1	1	1	1
		合計	3,549 ㎡		42,588 ㎡												
植樹桝清掃	3	主要地方道　広島中島線（愛宕交番前～矢賀新町交差点）	76 か所	12	912 か所	1	1	1	1	1	1	1	1	1	1	1	1
	4	主要地方道　広島中島線（矢賀新町交差点～安佐北境）	3 か所	12	36 か所	1	1	1	1	1	1	1	1	1	1	1	1
	9	市道東5区常盤橋若草線	62 か所	12	744 か所	1	1	1	1	1	1	1	1	1	1	1	1
	10	市道東5区36号線(にきつ神社前堤防道路)	46 か所	12	552 か所	1	1	1	1	1	1	1	1	1	1	1	1
	12	市道東4区白島牛田線	16 か所	12	192 か所	1	1	1	1	1	1	1	1	1	1	1	1
	13	市道東4区常盤橋大芝線	142 か所	12	1,704 か所	1	1	1	1	1	1	1	1	1	1	1	1
	14	市道東5区天満矢賀線	12 か所	12	144 か所	1	1	1	1	1	1	1	1	1	1	1	1
	19	市道東5区39号線	41 か所	12	492 か所	1	1	1	1	1	1	1	1	1	1	1	1
	23	市道東5区53号線	76 か所	12	912 か所	1	1	1	1	1	1	1	1	1	1	1	1
	25	市道東5区135号線	5 か所	12	60 か所	1	1	1	1	1	1	1	1	1	1	1	1
	29	市道東5区138号線(広島駅北口横)	16 か所	12	192 か所	1	1	1	1	1	1	1	1	1	1	1	1
		合計	495 か所		5,940 か所												
地下道清掃	3	主要地方道　広島中島線（曙町五丁目東交差点～矢賀新町交差点）	250 ㎡	24	6,000 ㎡	2	2	2	2	2	2	2	2	2	2	2	2
	4-1	主要地方道　広島中島線（矢賀6丁目交差点西側）	80 ㎡	24	1,920 ㎡	2	2	2	2	2	2	2	2	2	2	2	2
	35	市道東5区155号線	60 ㎡	24	1,440 ㎡	2	2	2	2	2	2	2	2	2	2	2	2
	36	市道東5区161号線	60 ㎡	24	1,440 ㎡	2	2	2	2	2	2	2	2	2	2	2	2
		合計	450 ㎡		10,800 ㎡												
横断歩道橋清掃	39	福田横断歩道橋	755 ㎡	12	9,060 ㎡	1	1	1	1	1	1	1	1	1	1	1	1
		合計	755 ㎡		9,060 ㎡												
植樹帯内清掃	1	主要地方道　広島三次線（祇園新橋～安芸大橋）	350 ㎡	12	4,200 ㎡	1	1	1	1	1	1	1	1	1	1	1	1
	4	主要地方道　広島中島線（矢賀新町交差点～安佐北境）	2,170 ㎡	12	26,040 ㎡	1	1	1	1	1	1	1	1	1	1	1	1
	5	一般県道　府中祇園線	40 ㎡	12	480 ㎡	1	1	1	1	1	1	1	1	1	1	1	1
	24	市道東5区58号線	110 ㎡	12	1,320 ㎡	1	1	1	1	1	1	1	1	1	1	1	1
	9	市道東5区常盤橋若草線	954 ㎡	12	11,448 ㎡	1	1	1	1	1	1	1	1	1	1	1	1
	12	市道東4区白島牛田線	530 ㎡	12	6,360 ㎡	1	1	1	1	1	1	1	1	1	1	1	1
	14	市道東5区天満矢賀線	50 ㎡	12	600 ㎡	1	1	1	1	1	1	1	1	1	1	1	1
	31	市道東3区94号線	350 ㎡	12	4,200 ㎡	1	1	1	1	1	1	1	1	1	1	1	1
	37	市道東5区115号線	148 ㎡	12	1,776 ㎡	1	1	1	1	1	1	1	1	1	1	1	1
	38	市道南1区99号線(天神川プロムナード)	1,140 ㎡	12	13,680 ㎡	1	1	1	1	1	1	1	1	1	1	1	1
		合計	5,842 ㎡		70,104 ㎡												

東　区　管　内　図

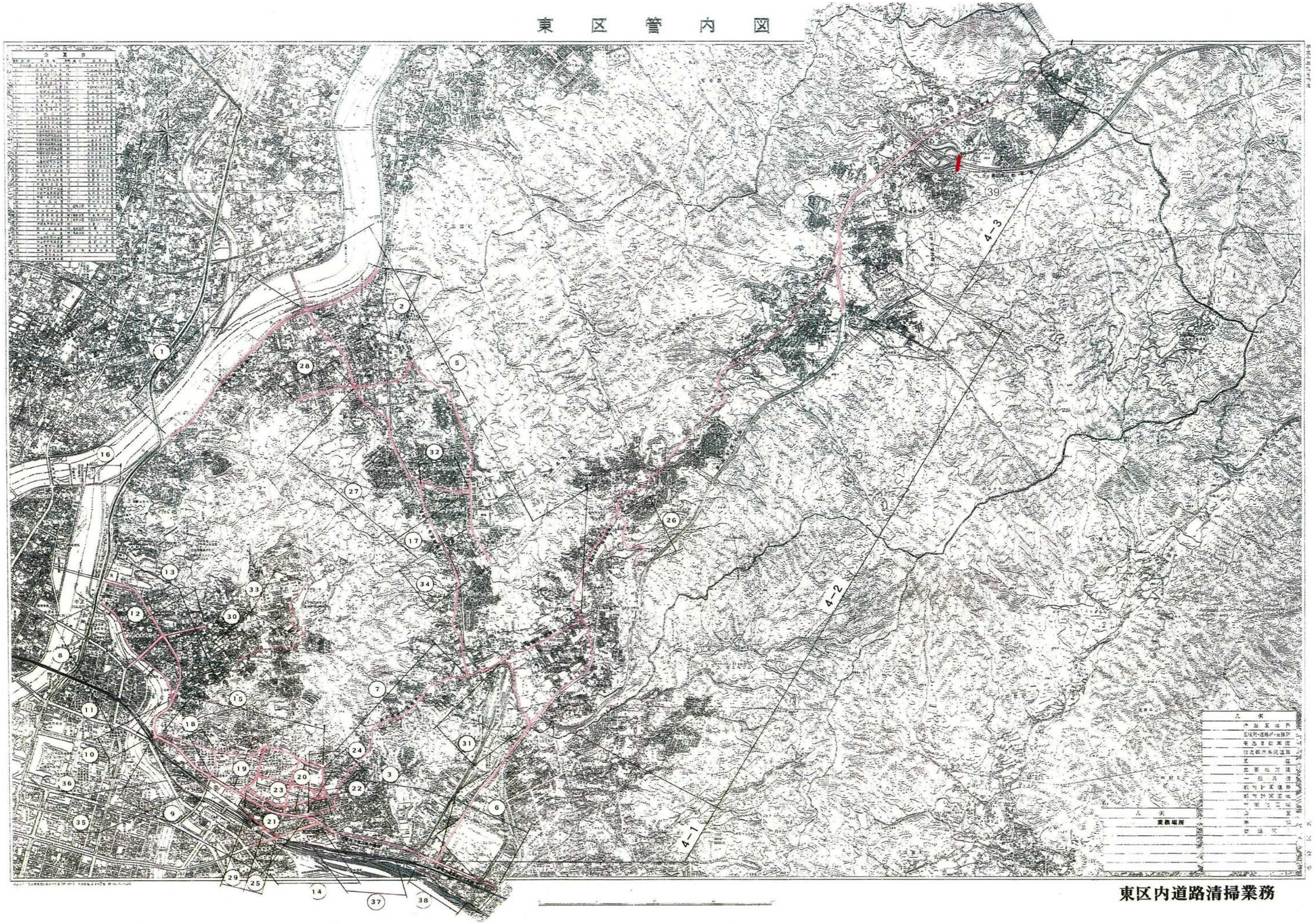

東区内道路清掃業務